Mistä koppa kantelohon?

Kalevalainen sävelmä

Kansanruno

Kansanlaulu

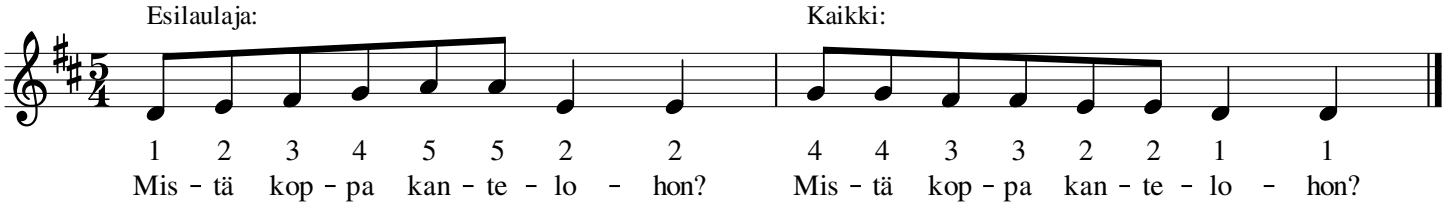

Mistä koppa kantelohon?
Hauen suuren leukaluusta.
Mistä koppa kantelohon?
Sinipeuran polviluusta.
Mistä naulat kantelohon?
Hauen suuren hampahista.
Mistä kielet kantelohon?
Hivuksista Hiien ruunan.